PRÉFET
DE LA RÉGION
BOURGOGNE-
FRANCHE-COMTÉ
Liberté
Égalité
Fraternité

ADEME
AGENCE DE LA TRANSITION ÉCOLOGIQUE

RÉGION
BOURGOGNE
FRANCHE
COMTÉ

COP BFC
Agir
Mobiliser
Accélérer
VERS DEMAIN

GUIDE

de l'**OFFRE RÉGIONALE D'ACCOMPAGNEMENT DES TERRITOIRES**

dans la planification écologique

ÉDITION MAI 2025

INTRODUCTION

GOUVERNANCE DE LA PLANIFICATION ÉCOLOGIQUE

EN 2023, LA FRANCE S'EST DOTÉE D'UN PLAN CONCRET, COLLECTIF ET CRÉDIBLE POUR RÉUSSIR SA TRANSITION ÉCOLOGIQUE. Cette démarche de planification écologique repose sur une cinquantaine de leviers, accompagnés d'actions concrètes visant à transformer toutes les dimensions de la vie quotidienne. Comment mieux se loger, mieux se nourrir, mieux se déplacer, mieux consommer, mieux produire, et mieux préserver et valoriser nos écosystèmes ?
La planification écologique se déploie sur le territoire, avec l'ensemble des acteurs, en tenant compte des spécificités de chacune des régions. C'est l'objet des Conférences des Parties (COP) régionales.

LA COP RÉGIONALE BOURGOGNE-FRANCHE-COMTÉ A ÉTÉ LANCÉE LE 13 DÉCEMBRE 2023, CO-PILOTÉE PAR L'ÉTAT ET LE CONSEIL RÉGIONAL.

Cette initiative repose sur **TROIS PILIERS PRINCIPAUX**

1. **LA RÉALISATION D'UN DIAGNOSTIC RÉGIONAL,**
2. **LA MOBILISATION DES ACTEURS LOCAUX,**
3. **L'ÉLABORATION D'UNE FEUILLE DE ROUTE STRATÉGIQUE RÉGIONALE.**

Toutes les informations de la COP régionale
WWW.COP-BFC-VERSDEMAIN.FR

::: POURQUOI CE GUIDE ?

GOUVERNANCE DE LA PLANIFICATION ÉCOLOGIQUE

EN 2025, AVEC LA VALIDATION OFFICIELLE DE LA FEUILLE DE ROUTE EN RÉGION BOURGOGNE-FRANCHE-COMTÉ, L'ENJEU EST D'ACCÉLÉRER l'émergence de projets concrets sur l'ensemble du territoire. Cela implique la mobilisation de l'ensemble des acteurs territoriaux, et en particulier celle des collectivités locales.

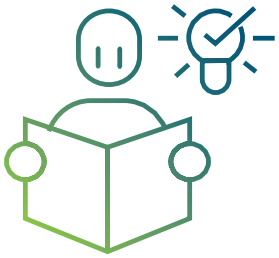

CE GUIDE REND LISIBLE L'OFFRE D'ACCOMPAGNEMENT MISE À DISPOSITION PAR L'ENSEMBLE DES PARTENAIRES RÉGIONAUX, EN METTANT EN LUMIÈRE LES DIFFÉRENTS ACTEURS, OUTILS ET RESSOURCES D'ORES ET DÉJÀ MOBILISABLES.

::: STRATÉGIES EN FAVEUR DE LA TRANSITION ÉCOLOGIQUE

GOUVERNANCE DE LA PLANIFICATION ÉCOLOGIQUE

ADAPTATION AU CHANGEMENT CLIMATIQUE

_ NATIONAL

- **Plan national d'adaptation au changement climatique (PNACC) :** Vise à préparer la France à un réchauffement de +4°C d'ici 2100 avec 51 mesures concrètes

_ RÉGIONAL (Bourgogne-Franche-Comté)

- **Groupe régional d'adaptation au changement climatique (GRACC) :** Coordination des actions régionales pour mieux s'adapter aux impacts climatiques

PRÉSERVATION DE LA BIODIVERSITÉ ET DES POPULATIONS

_ NATIONAL

- **Stratégie nationale pour la biodiversité 2030 (SNB) :** 209 mesures, dont 46 déclinées en Bourgogne-Franche -Comté,et pour inverser le déclin de la biodiversité,
- **Plan national santé environnement**

_ RÉGIONAL (Bourgogne-Franche-Comté)

- **La stratégie régionale pour la biodiversité (SRB)**
- **Le plan régional santé environnement (PRSE4)**

STRATÉGIES TRANSVERSALES

FEUILLE DE ROUTE DE LA PLANIFICATION DE LA TRANSITION ÉCOLOGIQUE

ICI 2050 - SRADDET

Schéma régional définissant une stratégie sur la transition écologique à moyen et long terme, avec une trajectoire vertueuse d'économies des ressources (sols, eau, matières, énergie...)

ATTÉNUATION DU CHANGEMENT CLIMATIQUE

_ NATIONAL

- **Stratégie nationale bas-carbone (SNBC) :** Objectif de neutralité carbone d'ici 2050, réduction des émissions de gaz à effet de serre
- **Programmation pluriannuelle de l'énergie (PPE)**

_ RÉGIONAL (Bourgogne-Franche-Comté)

- **Scénario régional à énergie positive - Trajectoire territorialisation REPOS :** un travail de déclinaison du scénario Région à Énergie POSitive BFC à l'échelle des territoires a été conduit via la plateforme OPTEER.

TRAVAUX PROSPECTIFS

POUR ALLER PLUS LOIN

_ TRANSITION(S) 2050 est un outil d'information et de débat qui propose quatre scénarios de projection de la France à 2050 pour atteindre la neutralité carbone. L'ADEME BFC a réalisé un exercice prospectif régional

_ SCÉNARIOS NÉGAWATT pour une trajectoire 100 % énergies renouvelables,

_ RTE - FUTURS ÉNERGÉTIQUES 2050 les scénarios de mix de production électrique à l'étude permettant d'atteindre la neutralité carbone à l'horizon 2050

::: SOMMAIRE

POUR CHACUN DES LEVIERS DE LA PLANIFICATION ÉCOLOGIQUE, CE GUIDE DRESSE UN PANORAMA POUR CHACUNE DES THÉMATIQUES DE LA VIE QUOTIDIENNE :

_ **DES ACTEURS CLÉS** de l'accompagnement présents en région,

_ **DES OUTILS ET DISPOSITIFS** d'accompagnement techniques, méthodologiques et financiers mobilisables par les territoires.

00 mieux agir avec les territoires pages 7/19

01 mieux se déplacer pages 20/22

02 mieux se loger pages 23/26

03 mieux préserver pages 27/32

04 mieux se nourrir pages 33/46

05 mieux produire pages 37/42

06 mieux consommer pages 43/47

MODE D'EMPLOI DU GUIDE

Des sous-rubriques structurent l'information :
- Vous aidez à conduire une réflexion stratégique sur le sujet concerné,
- Vous former et vous documenter pour retrouver les ressources associées,
- Vous appuyer sur la connaissance des réseaux existants

Les bulles identifient les chapitres du guide organisés pour chaque «Mieux» (leviers de la planification écologique)

Les thématiques sont identifiées par un # et permettent de se repérer sur le contenu de la page concernée

Les logos sont cliquables pour accéder directement au site internet concerné

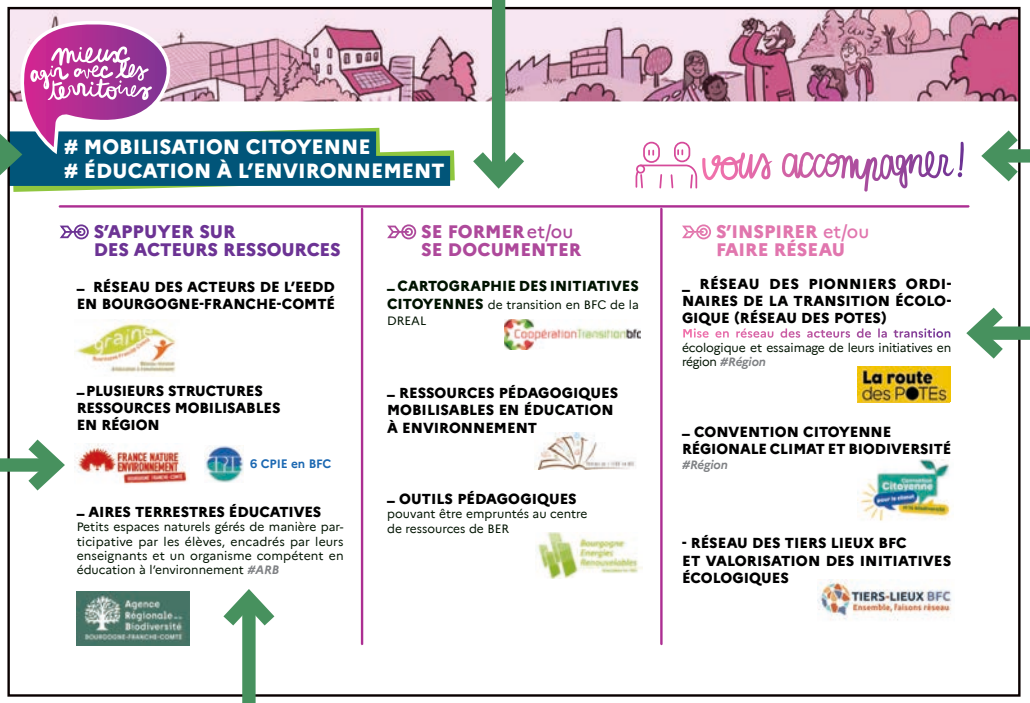

Les pages sont organisées en deux parties :
• Vous accompagner
• Vous aider

Les textes en degradé de couleurs sont cliquables

Les structures porteuses du dispositif sont identifiées par # ET COULEUR GRISE

Vous pouvez à tout moment retourner au sommaire depuis ici

00 mieux agir avec les territoires

mieux agir avec les territoires

ANIMATION DES TERRITOIRES EN TRANSITION

Depuis 2016, la DREAL, l'ADEME et la Région pilotent et animent **une dynamique régionale autour de la transition écologique des territoires.**

Cette collaboration entre l'État et la Région vise aujourd'hui la territorialisation de la feuille de route de la planification écologique au travers des leviers suivants :

- **La mise en visibilité, la coordination et la simplification** de l'offre régionale d'accompagnement des territoires,
- **La mise en réseau des territoires** et de l'ingénierie État-Région des transitions pour faciliter la diffusion des informations et les échanges d'expériences,
- **L'outillage des territoires :** apports techniques, formations, observatoires, guides et ressources.

CETTE ANIMATION S'APPUIE SUR DIFFÉRENTES BRIQUES D'ACCOMPAGNEMENT

mieux agir avec les territoires

ANIMATION DES TERRITOIRES EN TRANSITION

Tout au long de l'année, des rendez-vous et des rencontres inter-réseaux sont organisés pour faciliter la coopération et l'échange de pratiques entre territoires.

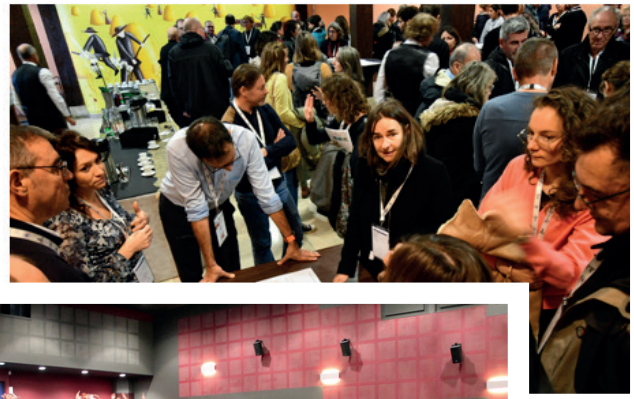

QUELQUES TEMPS FORTS

- **Rencontres annuelles des Plans Climat Air Énergie de Bourgogne-Franche-Comté**
- **Rencontre régionale des animateurs des démarches territoriales des transitions** (Genlis, Novembre 2023)
- **Délégation régionale aux rencontres nationales des Territoires à énergie positive**
- **Des webinaires** programmés pour sensibiliser sur les différents domaines de la transition.

mieux agir avec les territoires

OUTILS COLLABORATIFS

la plateforme Collaborative

Créée en 2020, **LA PLATEFORME COLLABORATIVE** mutualise le partage d'informations sur la transition écologique, les évènements régionaux et nationaux et les échanges entre pairs. N'hésitez pas à vous y inscrire pour recevoir toutes les actualités.

INSCRIPTION GRATUITE

SUR DEMANDE AUPRÈS DE L'ADEME.

Cet espace est composé de

4 RUBRIQUES

BLOG

Publication des actualités régionales en lien avec la transition écologique

CONVERSATIONS

Espace de conversations, de partage d'idées et de questionnements

AGENDA

Calendrier des rencontres et des évènements régionaux et nationaux

ANNUAIRE

Répertoire des membres du réseau (+ 300)

OBSERVATOIRES RÉGIONAUX

Retrouvez notamment, la vidéo synthétique des enjeux climatiques, et le bilan régional énergie climat air

_ LES TABLEAUX DE BORD RÉGIONAUX DE LA COP présentent des indicateurs répartis entre 6 volets (Mobilité, Logement, Énergie et industrie, Économie circulaire, Alimentation, Biodiversité).

Pilotés par la DREAL et la Région.

_ L'OBSERVATOIRE ORECA est un outil de **production et de diffusion de connaissances, d'analyses, de chiffres clés** sur les enjeux **atmosphériques, énergétiques et climatiques** en Bourgogne-Franche-Comté. En particulier, la PLATEFORME OPTEER, met à disposition les données des collectivités, administrations, associations, etc.

Piloté et financé par la Région, l'ADEME et la DREAL, l'observatoire est coordonné par Alterre et ATMO Bourgogne-Franche-Comté.

_ L'OBSERVATOIRE ODEC est un **outil de diffusion des connaissances et d'échanges sur les déchets et l'économie circulaire.**

Piloté et financé par la Région, l'ADEME et la DREAL.

_ LA PLATEFORME SIGOGNE est un outil qui offre un **accès aux informations géographiques sur la biodiversité** présente sur le territoire régional (animaux, plantes, champignons et milieux naturels). Véritable géoportail de la biodiversité, il permet aux territoires d'accéder aux données existantes et historiques en matière de biodiversité.

Piloté par l'Agence régionale de la biodiversité, financé par la Région et la DREAL.

cliquer sur les logos pour accéder aux sites

_ L'OBSERVATOIRE RÉGIONAL DES TRANSPORTS met en commun l'ensemble des ressources disponibles, les outils de connaissance et d'information sur les transports.

Piloté et financé par la Région et la DREAL.

FORMATIONS

– **LE CNFPT (Centre national de la fonction publique territoriale)** propose des formations sur les plans climats en collaboration avec la DREAL mais également des formations méthodologiques pour mener un projet

- **Élaborer, animer et évaluer son Plan Climat - PCAET**
- **Parcours méthodologique (intelligence collective, facilitation...)**
- **Formations thématiques (en partenariat avec l'OFB...)**

À RETROUVER SUR CNFPT SE FORMER

– **L'ADEME** propose propose des formations techniques et thématiques ainsi que des actions d'accompagnement, à destination des professionnels des collectivités et des entreprises.

- **Accompagnement au changement de comportement (Intelligence collective...)**
- **Formations thématiques (ENR, photovoltaïque, alimentation durable...)**
- **Parcours de formation pour les élus**

À RETROUVER SUR ADEME FORMATIONS

– **LE CEREMA** propose des offres de formation pour les acteurs publics et privés sur ses domaines d'expertises.

- **Expertise & Ingénierie territoriale**
- **Formations thématiques (Bâtiments, Mobilités...)**

À RETROUVER SUR CEREMA FORMATION

RESSOURCES

– STRUCTURES INSTITUTIONNELLES EN RÉGION

COP BFC – Agir Mobiliser Accélérer – VERS DEMAIN

PRÉFET DE LA RÉGION BOURGOGNE-FRANCHE-COMTÉ – Liberté Égalité Fraternité

ADEME – AGENCE DE LA TRANSITION ÉCOLOGIQUE

RÉGION BOURGOGNE FRANCHE COMTÉ

– PARTENAIRES EN RÉGION

RÉPUBLIQUE FRANÇAISE – Liberté Égalité Fraternité

agence de l'eau RHÔNE MÉDITERRANÉE CORSE

RÉPUBLIQUE FRANÇAISE – Liberté Égalité Fraternité

agence de l'eau Loire-Bretagne

RÉPUBLIQUE FRANÇAISE – Liberté Égalité Fraternité

AGENCE eau SEINE NORMANDIE

OFB – OFFICE FRANÇAIS DE LA BIODIVERSITÉ

Agence Régionale de la Biodiversité – BOURGOGNE-FRANCHE-COMTÉ

Cerema – CLIMAT & TERRITOIRES DE DEMAIN

anct – agence nationale de la cohésion des territoires

– RESSOURCES COMPLÉMENTAIRES

alterre bourgogne franche-comté

CoopérationTransitionbfc

agir en BFC – pour la santé du vivant

PLATEFORMES DE RECHERCHE DE FINANCEMENTS

MINISTÈRE DE L'AMÉNAGEMENT DU TERRITOIRE ET DE LA DÉCENTRALISATION
Logement, Transports, Ruralité, Ville

MINISTÈRE DE LA TRANSITION ÉCOLOGIQUE, DE LA BIODIVERSITÉ, DE LA FORÊT, DE LA MER ET DE LA PÊCHE

Vos Questions
Aménagement du territoire & transition écologique

– VOS QUESTIONS AMÉNAGEMENT DU TERRITOIRE & TRANSITION ÉCOLOGIQUE centralise l'accès aux informations officielles diffusées par le ministère de l'aménagement du territoire.

– AIDES-TERRITOIRES est un service public numérique qui facilite la recherche d'aides, financières et d'ingénierie, des collectivités territoriales et de leurs partenaires locaux, notamment les associations, en regroupant les dispositifs auxquels ils peuvent prétendre sur un portail unique.

– AGIR POUR LA TRANSITION ÉCOLOGIQUE est la plateforme des solutions de la transition écologique de l'ADEME pour tous les citoyens, acteurs économiques et collectivités territoriales. Ce site offre des informations accessibles et pertinentes qui visent à faciliter la compréhension, l'inspiration et le passage à l'action vers la transition écologique.

– GUIDES DES AIDES RÉGIONALES contribuent à l'atténuation et l'adaptation au changement climatique sur la base du référentiel technique des éco-conditions.

mieux agir avec les territoires

DYNAMIQUES TERRITORIALES
PLANIFICATION STRATÉGIQUE

vous accompagner !

CONSTRUIRE ET PILOTER la stratégie de transition écologique de votre territoire

– SCHÉMA DE COHÉRENCE TERRITORIAL / PLAN LOCAL D'URBANISME orientent l'aménagement du territoire en intégrant des objectifs de transition écologique, notamment via la réduction de l'artificialisation des sols, la promotion des mobilités douces et la préservation de la biodiversité.

– PROGRAMME TERRITOIRE ENGAGÉ TRANSITION ÉCOLOGIQUE permet aux collectivités (EPCI, syndicats de déchets…) de structurer leur politique de transition écologique et leur projet de territoire.

Il s'articule autour de deux référentiels thématiques *#ADEME.*

- **Climat Air Energie (CAE)**
- **Économie circulaire (ECi)**

Ce programme offre aux collectivités engagées un accompagnement technique et financier, une plateforme numérique pour suivre l'avancement des plans d'actions et une mise en réseau des bonnes pratiques de collectivités…

– PLAN CLIMAT AIR ENERGIE TERRITORIAL (PCAET) outil de planification stratégique et opérationnel pour aborder la thématique air-énergie-climat sur le territoire et dans leurs documents de planification. Démarche obligatoire ou volontaire, la collectivité est accompagnée par la ***#DREAL #DDT.*** Les actions peuvent être financées par la mesure PCAET du Fonds Vert.

S'INSPIRER

– RÉSEAU ÉLUS POUR AGIR #ADEME pour décrypter les enjeux de la transition écologique et les actions concrètes mises en œuvre sur les territoires.

– DÉMARCHES TEPOS (TERRITOIRES À ENERGIES POSITIVES) initiées en BFC et suivez le réseau national des TePos animé par le Cler.

– COMMUNAUTÉ ÉCOLOGIE ET TERRITOIRES du commissariat général au développement durable

– DYNAMIQUE DES 4 PARCS NATURELS RÉGIONAUX, (Ballons des vosges, Doubs horloger, Haut-Jura, Morvan) pilotes et coordonnateurs des dynamiques de transitions.

mieux agir avec les territoires

DYNAMIQUES TERRITORIALES
PLANIFICATION STRATÉGIQUE

vous aider !

DES OUTILS DE CONTRACTUALISATION TERRITORIALE à votre disposition

RÉGION BOURGOGNE FRANCHE COMTE

– CONTRATS TERRITOIRES EN ACTION DE LA RÉGION soutien possibles (financier, technique et d'animation) des Pays/PETR et certains EPCI pour l'élaboration d'une stratégie locale de développement territorial en cohérence avec les enjeux régionaux de transition et d'adaptation.

Contrat de Transition Écologique

– CONTRATS DE RÉUSSITE DE LA TRANSITION ÉCOLOGIQUE ont vocation à regrouper l'ensemble des contrats signés entre l'État et les collectivités avec une approche transversale des enjeux de transition.

RETROUVEZ TOUS LES CRTE DE BFC

– PROGRAMME TERRITOIRES ENGAGÉS TRANSITION ÉCOLOGIQUE DE L'ADEME : différents outils financiers pour accompagner les démarches territoriales.

À RETROUVER SUR TERRTOIRE-SENTRANSI-TIONS.FR

D'AUTRES PARTENAIRES DE SOUTIEN À L'INGENIERIE TERRITORIALE

FRANCE NATION VERTE – Agir · Mobiliser · Accélérer

– FONDS VERT
La mesure Ingénierie du Fonds vert finance l'accompagnement technique et stratégique des collectivités pour concrétiser leurs projets de transition écologique.

BOURGOGNE FRANCHE COMTÉ ICI 2050

– RÉGION : ICI 2050,
outil d'accompagnement et de prospective territoriale mobilisable.

SUR DEMANDE À PROSPECTIVE @BOURGOGNE-FRANCHE COMTE.FR

anct

– ANCT
(Agence Nationale de la Cohésion des Territoires) accompagne les collectivités locales en mobilisant expertises, financements et outils pour mettre en œuvre leurs projets de développement territorial.

BANQUE des TERRITOIRES – GROUPE CAISSE DES DÉPÔTS

– BANQUE DES TERRITOIRES
Branche de la Caisse des Dépôts qui finance et accompagne les projets d'intérêt général des collectivités locales, bailleurs sociaux et entreprises publiques.

mieux agir avec les territoires

MOBILISATION CITOYENNE
ÉDUCATION À L'ENVIRONNEMENT

vous accompagner !

S'APPUYER SUR DES ACTEURS RESSOURCES

– RÉSEAU DES ACTEURS RÉGIONAUX DE ÉDUCATION À L'ENVIRONNEMENT ET AU DÉVELOPPEMENT DURABLE

– PLUSIEURS STRUCTURES RESSOURCES MOBILISABLES EN RÉGION

6 Centre Permanent d'Initiatives pour l'Environnement (CPIE) en BFC

– AIRES TERRESTRES ÉDUCATIVES Petits espaces naturels gérés de manière participative par les élèves, encadrés par leurs enseignants et un organisme compétent en éducation à l'environnement *#ARB*

SE FORMER et/ou SE DOCUMENTER

– CARTOGRAPHIE DES INITIATIVES CITOYENNES de transition en BFC de la DREAL

– RESSOURCES PÉDAGOGIQUES MOBILISABLES EN ÉDUCATION À ENVIRONNEMENT

– OUTILS PÉDAGOGIQUES pouvant être empruntés au centre de ressources de Bourgogne Énergies Renouvelables

– CATALOGUE DE FORMATIONS DU GRAINE BFC

S'INSPIRER et/ou FAIRE RÉSEAU

– RÉSEAU DES PIONNIERS ORDINAIRES DE LA TRANSITION ÉCOLOGIQUE (RÉSEAU DES POTES) Mise en réseau des acteurs de la transition écologique et essaimage de leurs initiatives en région *#Région*

– CONVENTION CITOYENNE RÉGIONALE CLIMAT ET BIODIVERSITÉ *#Région*

– RÉSEAU DES TIERS LIEUX BFC ET VALORISATION DES INITIATIVES ÉCOLOGIQUES

– CARTOGRAPHIE DES RÉSEAUX DE LA SOCIÉTÉ CIVILE OEUVRANT DANS LA PLANIFICATION ÉCOLOGIQUE

mieux agir avec les territoires

ADAPTATION AU CHANGEMENT CLIMATIQUE

vous accompagner !

DÉFINIR UNE STRATÉGIE

ADAPTATION AU CHANGEMENT CLIMATIQUE en BFC

– DYNAMIQUE DU GROUPE RÉGIONAL ADAPTATION AU CHANGEMENT CLIMATIQUE (GRACC). Crée en 2021 il est composé de 9 structures régionale copilotes de la dynamique (ADEME, DREAL, Région, DRAAF, les 3 Agences de l'eau, ARS, OFB). Retrouvez tous les ressources du GRACC (vidéos, webinaires thématiques, fiches retours d'expériences, infographie) sur **LE SITE D'ALTERRE BOURGOGNE-FRANCHE-COMTÉ.**

alterre bourgogne franche-comté

– S'APPUYER SUR LA DÉMARCHE TACCT (trajectoires adaptation au changement climatique) qui permet d'élaborer une politique d'adaptation au changement climatique de « A à Z » *#ADEME*, du diagnostic de vulnérabilité jusqu'au suivi des mesures et à l'évaluation de la stratégie

TACCT

SE FORMER et/ou SE DOCUMENTER

– TRAJECTOIRE DE RÉCHAUFFEMENT DE RÉFÉRENCE pour l'adaptation au changement climatique en Bourgogne-Franche-Comté

– BOÎTE À OUTILS DU GRACC et toutes les ressources à disposition des territoires (données climatiques, Retours d'expériences, méthodes...)

– FORMATION SUR L'ADAPTATION AU CHANGEMENT CLIMATIQUE *#ADEME.*

– GROUPE RÉGIONAL D'EXPERTISE SUR LA BIODIVERSITÉ ET L'ENVIRONNEMENT (GREBE) : mis en place fin 2023 par la Région et composé d'une quinzaine de chercheurs régionaux.
Ses missions principales : améliorer la compréhension du changement climatique et du déclin de la biodiversité en BFC, partager cette connaissance auprès des citoyens et des élus, éclairer la décision publique.

– ÉTAT DES LIEUX DU CHANGEMENT CLIMATIQUE EN BOURGOGNE-FRANCHE-COMTÉ réalisé par Alterre en 2020

– CLIP À L'ACTION *#ADEME* sur les initiatives en région

mieux agir avec les territoires

ADAPTATION AU CHANGEMENT CLIMATIQUE

vous aider !

LA MISSION ADAPTATION

– SERVICE COMMUN EN EXPERTISE ET INGÉNIERIE *#ADEME #CEREMA* à destination des collectivités territoriales et de leurs groupements, pour les orienter, les accompagner expérimenter et apporter des solutions face aux enjeux d'adaptation au changement climatique. Cette mission doit mettre en relation, de manière simplifiée et facilitée, les collectivités locales avec les opérateurs de l'État. Elle est animée en région par le binôme ADEME-CEREMA.
Pour prendre contact : https://mission-adaptation.fr

Mission adaptation

SUIVEZ LES TERRITOIRES ENGAGÉS

- DYNAMIQUE D'ACCOMPAGNEMENT DE 9 TERRITOIRES EN BFC EN MATIÈRE DE TRAJECTOIRES D'ADAPTATION AU CHANGEMENT CLIMATIQUE. *#ADEME #Agence de l'eau*
Un Appel à manifestation d'interet a été lancé en 2025 et a retenu l'attention de 9 collectivités en région qui seront accompagné sur 2 ans pour définir leur stratégie d'adaptation et leurs plan d'actions opérationnel à travers un coching individuel et une animation collective. **Suivez cette dynamique sur : https://www.innoverpourlatransitionecologique.fr/fr/challenges/ami-acc_bourgogne_franche_comte**

CENTRE DE RESSOURCES NATIONAL sur l'adaptation au changement climatique

Ce centre de ressources facilite la connaissance et le partage d'expériences pour aider les territoires à s'adapter au changement climatique.

Centre de ressources pour l'adaptation au changement climatique

01 mieux se déplacer

mieux se déplacer

MOBILITÉ DU QUOTIDIEN

vous accompagner !

DÉFINIR UNE STRATÉGIE
Construire sa politique de mobilités

_ DÉCOUVREZ LES ENJEUX DE MOBILITÉS grâce au diagnostic ***«MIEUX SE DÉPLACER»***

_ DÉCOUVREZ LES OUTILS DE LA CELLULE FRANCE MOBILITÉS pour s'inspirer et engager des projets de mobilités

_ DÉCOUVREZ L'OFFRE DE MOBILITÉ en région grâce au guide Mobigo, le plan vélo régional ainsi que la cartographie des bassins de mobilité.

_ SOLLICITEZ LA CELLULE FRANCEMOBILITES qui anime l'écosystème régional de mobilité (rencontres, réseau...), aide la réalisation de projets de mobilité durable, et capitalise les études et retours d'expériences...

SE FORMER et/ou SE DOCUMENTER

_ PROMOTION DES MOBILITÉS ACTIVES (VÉLO, MARCHE)

- Guide « Développer le système Vélo en BFC » *#ADEME*
- Atlas cartographique du potentiel cyclable en BFC *#DREAL BFC*
- Guides et ressources d'aides à la planification des stratégies mobilités *#CEREMA*

_ SOLUTIONS RÉGIONALES POUR RÉDUIRE L'AUTOSOLISME ET FAVORISER DES MOBILITÉS ALTERNATIVES

- Système d'informations Mobilité Mobigo
- Plateforme covoiturage et animation régionale dédiée en entreprises ou pour les évènements
- Site ressource national du covoiturage

_ MOBILITÉ DURABLE DE VOS SALARIÉS

- Élaborez votre plan de mobilité employeur
- Le forfait mobilités durables

PARTAGER et/ou FAIRE RÉSEAU

_ MOBILITÉS ALTERNATIVES DOMICILE-TRAVAIL

- Participez au challenge régional de la mobilité et retrouvez la boîte à outils pour mobiliser

_ RÉSEAU VÉLO ET MARCHE

Ce nouveau réseau unique a pour vocation de représenter, fédérer et amplifier la voix des collectivités engagées sur les mobilités actives.

_ MOBILITÉ SOLIDAIRE ET INCLUSIVE

Mob'in est un acteur régional qui capitalise les retours d'expériences locaux er anime la thématique de la mobilité inclusive.

mieux se déplacer

MOBILITÉ DU QUOTIDIEN

vous aider !

PROJETS DE MOBILITÉS DURABLES

– FINANCEMENT D'ÉTUDES DE MOBILITÉ
pour les nouvelles AOM *#Région*

– FINANCEMENT DE PROJETS MOBILITÉS
en mobilisant le Fonds Vert *#DREAL #DDT*

– MOBILITÉ ET QUALITÉ DE L'AIR *#ADEME*
en mobilisant les appels à projets et programme CEE à retrouver sur la plateforme ADEME

DIVERSIFIER SA FLOTTE DE VÉHICULE

– DÉVELOPPER DES BORNES DE RECHARGES ÉLECTRIQUES

- Contactez les syndicats d'énergie
- Retrouvez la carte régionale de déploiement des installations de Recharge des Véhicules électriques

– SOUTENIR LES VÉHICULES INTERMÉDIAIRES

Programme d'innovation Extrême Défi Mobilité
Parcours coopératif pour créer et industrialiser des véhicules intermédiaires pour remplacer la voiture en territoires peu denses.

EXTREME DEFI
ADEME Mobilité

NOUVELLES TECHNOLOGIES DE TRANSPORTS

– PÔLE VÉHICULE DU FUTUR

– PROJETS HYDROGÈNE
Pourquoi et comment déployer des stations hydrogène ?

- Site de France Hydrogène
- Carte interactive des stations GNV de BFC.

France Hydrogène
Engagée pour la transition écologique

– APPELS À PROJETS POUR LES NOUVELLES TECHNOLOGIES DE MOBILITÉS
(véhicules lourds électriques, transport fluvial...)
Retrouvez les sur la plateforme AGIR *#ADEME*

02
mieux se loger

cliquer sur les bulles pour accéder aux thématiques
00 mieux agir avec les territoires
01 mieux se déplacer
03 mieux préserver
04 mieux se nourrir
05 mieux produire
06 mieux consommer

mieux se loger

TERTIAIRE PUBLIC
HABITAT

vous accompagner !

DÉFINIR UNE STRATÉGIE

_DÉCOUVREZ LES ENJEUX DU LOGEMENT grâce au diagnostic ***«MIEUX SE LOGER»***

_TROUVEZ VOTRE INTERLOCUTEUR dans le réseau de conseillers en énergie partagé et économes de flux (service de proximité sur l'énergie) ***#ADEME***

_CONSULTEZ LE PROGRAMME RESET animé par le pôle Energie BFC pour les établissements de santé

_BÉNÉFICIEZ DU DISPOSITIF RÉGIONAL EFFILOGIS de rénovation énergétique du patrimoine public (conseils techniques etaides aux études et travaux) ***#Région***

_ APPUYEZ-VOUS SUR LE PROGRAMME ACTEE (FNCCR) Mise à disposition d'outils et financement pour aider les collectivités à développer des projets de rénovation énergétique des bâtiments publics.

_RÉALISEZ UN SCHÉMA DIRECTEUR IMMOBILIER pour cibler les économies immédiates et les investissements à plus forts impacts sur votre parc de bâtiments publics ***#CEREMA***

SE FORMER et/ou SE DOCUMENTER

SOBRIETÉ ÉNERGÉTIQUE

_CONSULTEZ LA PAGE DÉDIÉE sobriété des collectivité sur la plateforme AGIR ***#ADEME***

_CONSULTEZ LE GUIDE élaboré par AMORCE, la Banque des Territoires et l'AMF pour identifier les actions des collectivités à diminuer leurs consommations d'énergie.

PROFESSIONNELS DU BÂTIMENT

_CONSULTEZ LE CENTRE DE RESSOURCES ET DE FORMATION RÉGIONALE. Le Pôle Energie BFC a pour mission de mobiliser les professionnels et acteurs du bâtiment sur les enjeux de la transition énergétique et écologique et les accompagner dans l'évolution de leurs pratiques.

PARTAGER et/ou FAIRE RÉSEAU

HABITAT PRIVÉ

FRANCERÉNOV' : Le service public de rénovation de l'habitat pour accompagner les particuliers dans leurs projets de rénovation énergétique ***#ANAH***

RAPPROCHEZ-VOUS DE VOTRE PRÉFECTURE DÉPARTEMENTALE POUR AVOIR DES DÉTAILS SUR

- **LA DOTATION D'ÉQUIPEMENT DES TERRITOIRES RURAUX (DETR)**
- **LA DOTATION DE SOUTIEN À L'INVESTISSEMENT LOCAL (DSIL)**
- **LE FONDS VERT**

mieux se loger

AMÉNAGEMENT DURABLE
SOBRIÉTÉ FONCIÈRE

vous accompagner !

DÉFINIR UNE STRATÉGIE

_ÉLABORER SON SCHÉMA DE COHÉRENCE TERRITORIAL OU SON PLAN LOCAL D'URBANISME

- rapprochez-vous de vos DDT pour vous faire accompagner.
- Pour vous aider : Ici 2050 , outil d'accompagnement et de prospective territoriale sur demande prospective@bourgognefranchecomte.fr

_ DÉMARCHE ECOQUARTIERS DU MINISTÈRE

_DÉMARCHE QUARTIERS ET BÂTIMENTS DURABLES

Animé par Terragilis ce dispositif vise a accompagner les collectvités et aménageurs dans la réalisation de projets ambitieux et exemplaires.

ACTEURS RESSOURCES

- **Agences d'urbanisme**
- **EPF** (établissements publics fonciers)
- **CAUE** (conseils départementaux d'architecture, d'urbanisme et de l'environnement)

DISPOSITIF FINANCIER

_RÉHABILITATION DES FRICHES

Financez votre projet d'aménagement de friches avec le « Fonds vert – Recyclage foncier » ***#DREAL*** et les démarches de reconversion de friches polluées ***#ADEME***

Aides régionales sur les zones et friches industrielle régionales : Règlement d'intervention ZEFIIR ***#Région***

Accompagnement du développement territorial et des aménagements qualitatifs d'espaces publics ***#Région***

- Les contrats Territoires en action
- Les fonds européens: Leader, FEDER
- Centralités rurales en région

PARTAGER et/ou FAIRE RÉSEAU

_ RÉSEAU RÉGIONAL TRANSFORMONS NOS MODÈLES D'AMÉNAGEMENT !

Le réseau s'adresse aux acteurs de la planification et de l'aménagement au sein des collectivités et de leurs partenaires. Il offre un espace d'échange de bonnes pratiques et de conseils. C'est aussi un collectif mobilisable selon les besoins des participants ***#Région #DREAL***

SE FORMER et/ou SE DOCUMENTER

- Retrouvez l'ensemble des ressources sur l'urbanisme durable experimentationsurbaines.ademe.fr
- Suivez les travaux sur le ZAN (zéro artificialisation nette) Le portail de l'artificialisation des sols
- Observatoire régional du foncier économique

mieux se loger

SANTÉ ENVIRONNEMENTALE

vous accompagner !

VOS DÉMARCHES DE SANTÉ ENVIRONNEMENTALE

– PORTAIL RÉGIONAL AGIR POUR LA SANTÉ ENVIRONNEMENTALE

Portail de référence en BFC pour agir en santé environnementale en lien avec le Plan Régional Santé Environnement (PRSE4) : actualités régionales, fiches retours expériences, e-learning, film 2 min tout compris.

– QUALITÉ DE L'AIR

Atmo BFC partage des données sur la qualité de l'air, les alertes pollution, les risques polliniques, et bien plus encore, afin de sensibiliser le public et les acteurs régionaux

– RÉSEAU RESET

Programme régional dédié aux établissements de santé et médicaux sociaux de Bourgogne Franche Comté. Accompagnement du pôle Energie BFC sur différents secteurs de la santé (énergie, alimentation durable, qualité de l'air intérieur, déchets, mobilité, etc) *#ADEME #ARS #BanquedesTerritoires*

– DÉMARCHE ECRAINS

Démarche d'accompagnement de la qualité de l'air intérieur du bâtiment (QAI) *#ADEME*

– PROJETS D'URBANISME FAVORABLES À LA SANTÉ AUTOUR DU RAFRAICHISSEMENT URBAIN

Consultez la plateforme «Plus fraîche ma ville» *#ADEME*

– FREDON

Organisme de veille, de prévention et de contrôles des dangers sanitaires et les espèces invasives

03 mieux préserver

cliquer sur les bulles pour accéder aux thématiques

00 mieux agir avec les territoires

01 mieux se déplacer

02 mieux se loger

04 mieux se nourrir

05 mieux produire

06 mieux consommer

BIODIVERSITÉ

vous accompagner !

DÉFINIR UNE STRATÉGIE

– DÉCOUVREZ LES ENJEUX DE NOS RESSOURCES grâce au diagnostic ***«MIEUX PRÉSERVER»***

– CONSULTEZ LA STRATÉGIE RÉGIONALE BIODIVERSITÉ *#État-Région*

– CONTACTEZ LA DREAL OU VOTRE DDT pour vous orienter dans la mise en place d'une aire protégée

– RAPPROCHEZ VOUS DE L'AGENCE RÉGIONALE DE LA BIODIVERSITÉ (ARB) qui aide les territoires à faire le lien entre leurs projets et les dispositifs d'accompagnement techniques et financiers existants. L'ARB porte en particulier les dispositifs Territoires Engagés pour la Nature (TEN) et Entreprises Engagées pour la Nature (EEN). Elle encourage également la réalisation d'Atlas de la Biodiversité Communaux (ABC) encadrés par l'OFB.

- **Reconnaissance TEN** vise à reconnaître et valoriser des plans d'actions en faveur de la biodiversité : Club régional des territoires engagés pour la nature animé par l'ARB
- **Club national des atlas** de la biodiversité communal animé par l'OFB (détails en BFC) - financés jusqu'à 80% par l'OFB

SE FORMER et/ou SE DOCUMENTER

– PROGRAMME ARTISAN Accroître la Résilience des Territoires au changement climatique par l'Incitation aux Solutions d'adaptation fondées sur la Nature *#OFB*

– PROJET BIODIV'FRANCE *#OFB*

– L'OBSERVATOIRE RÉGIONAL DE LA BIODIVERSITÉ recueille, traite et analyse les données et informations sur la biodiversité et ses interactions avec les activités humaines.

– FORMATIONS CNFPT & Biodiversité

PARTAGER et/ou FAIRE RÉSEAU

– RÉSEAU BOCAG'HAIES animé par ALTERRE

– RÉSEAU HAIES NATIONAL

vous aider !

SOUTIENS DISPONIBLES AUPRÈS DE PLUSIEURS PARTENAIRES

– FONDS VERT Renaturation et Biodiversité

– RÉGION Renaturation et Trame verte

– OFB via des appels à projets

– LES AGENCES DE L'EAU via leurs programmes d'aides

FORÊTS

vous accompagner !

VOUS ÊTES PROPRIÉTAIRE FORESTIER

– L'OFFICE NATIONAL DES FORÊTS est chargé de la gestion des forêts publiques

– LE RÉSEAU DES COMMUNES FORESTIÈRES DE BOURGOGNE -FRANCHE-COMTÉ Il accompagne et conseille les communes propriétaires de forêt dans la gestion de ce patrimoine, et défend leurs intérêts en portant leurs valeurs.
Il est composé des 8 associations départementales (Doubs, Côte d'Or, Haute-Saône, Jura, Nièvre, Saône-et-Loire, Territoire-de-Belfort et Yonne) et d'une Union régionale.

VOUS SOUHAITEZ TRAVAILLER AVEC DES ACTEURS PRIVÉS SUR VOTRE TERRITOIRE

– L'AER a une mission spécifique d'accompagnement des entreprises de la filière forêt bois.

– LE CNPF est l'établissement public en charge du développement de la gestion durable des forêts privées.

– FIBOIS BFC est l'interprofession régionale de la filière forêt-bois. Elle a pour objet de fédérer et de représenter les acteurs de la filière forêt-bois et de développer la production, l'exploitation, la mobilisation, l'utilisation, la transformation et la promotion du bois en région. Elle propose à ce titre d'assurer l'information et la promotion des différents aspects de cette filière auprès des territoires, pour leur permettre de mieux appréhender ses enjeux et ses problématiques.

– RESSOURCES COMPLÉMENTAIRES

– LA FORÊT BOUGE est une boîte à outils/un site de services à destination des propriétaires forestiers et des professionnels de la filière forêt-bois.

– POUR ALLER PLUS LOIN

– Document stratégique de référence
CONTRAT RÉGIONAL FORÊT-BOIS

– Travaux régionaux sur la Bioéconomie
AGIR AVEC LE VIVANT *#ADEME*

– Stratégie régionale pour le déploiement des **MATÉRIAUX BIOSOURCÉS**

mieux préserver

FORÊTS

VOUS ÊTES UN PORTEUR DE PROJETS PUBLIC OU PRIVÉ

vous aider !

VOUS ÊTES PROPRIÉTAIRES FORESTIERS

– LABEL BAS CARBONE pour certifier des projets de réduction ou de stockage de CO_2, validés par des méthodes rigoureusement encadrées par l'État et labellisés par les DREAL.

Découvrez les méthodes approuvées la vidéo d'un exemple de projet

– AIDES À LA GESTION FORESTIÈRE

- **Renouvellement forestier financé par France nation Verte** *#DRAAF*
- **Aides à la gestion forestière exemplaire** *#Région*
- **Installation d'ilôts d'avenir** *#Région*

VOUS ÊTES UNE STRUCTURE QUI ACCOMPAGNE LES PROPRIÉTAIRES ET GESTIONNAIRES FORESTIERS

– SOUTIEN À L'ANIMATION DE LA FILIÈRE FORÊT-BOIS

l'État et la Région organisent chaque année à un appel à manifestation d'intérêt régional en faveur des actions d'animation dédiées à la filière forêt-bois compatibles avec les orientations stratégiques du contrat régional forêt-bois co-signé État-Région.
Cet AMI est destiné à des acteurs d'envergure régionale avec des programmes déclinés localement (chartes forestières par exemple) *#DRAAF*

VOUS SOUHAITEZ ACCOMPAGNER LES ENTREPRISES DE LA FILIÈRE

– AIDES AUX ENTREPRENEURS DE TRAVAUX FORESTIERS (installation, équipement) *#Région*

– AIDES AUX SCIERIES (installation, encadrement, équipement) *#Région*

– AIDES AUX ENTREPRISES DE LA FILIÈRE FORET-BOIS (transformation du bois, séchage) *#ADEME*

EAU

vous accompagner !

DÉFINIR UNE STRATÉGIE

AU NIVEAU RÉGIONAL

_LES SERVICES DE L'ÉTAT SE MOBILISENT aux côtés des acteurs du territoire :
Cinq actions clés pour une gestion durable de la resource en eau en Bourgogne-Franche-Comté

_PLAN EAU DREAL BFC *#DREAL*

_COMITÉ RÉGIONAL DE L'EAU
DREAL BFC *#DREAL*

AU NIVEAU LOCAL

_ ÉTABLISSEZ DES PROJETS DE TERRITOIRE pour la gestion de l'eau **PTGE**

_ CONSULTEZ les schémas d'aménagement et de gestion des eaux **SAGE en BFC**

_ DÉVELOPPEZ les programmes de restauration du fonctionnement des milieux aquatiques

_ ÉLABOREZ des schémas directeurs d'alimentation en eau potable et d'assainissement

_ DÉFINIR des plans de gestion stratégiques de zones humides

_ PRÉSERVEZ LA RESSOURCE pour l'alimentation en eau potable

SE FORMER et/ou SE DOCUMENTER

_RESSOURCES GESTION QUANTITATIVE ET QUALITATIVE
DREAL BFC *#DREAL*

_RESSOURCES DOCUMENTAIRES ET PÉDAGOGIQUES des agences de l'eau

_CENTRE DE DOCUMENTATION DE L'OFFICE FRANÇAIS DE LA BIODIVERSITÉ

DÉCOUVREZ LES TÉMOIGNAGES sur les réponses stratégiques

S'INSCRIRE À LA LETTRE D'INFORMATION de L'office international de l'Eau

Établissement public français expert du sol et du sous-sol.

PARTAGER et/ou FAIRE RÉSEAU

_RÉSEAU DES GESTIONNAIRES DES MILIEUX AQUATIQUES DE BOURGOGNE-FRANCHE-COMTÉ (RÉSO)
Il est animé par l'Établissement Public Territorial de Bassin (EPTB) Saône et Doubs, et réunit les acteurs de l'eau sur le territoire de la région.

_ LE RÉSEAU ASCOMADE
en matière d'alimentation en eau potable, d'assainissement, de gestion des eaux pluviales et de ressources stratégiques

_ LE PÔLE MILIEU HUMIDES EN BFC Pour la préservation, la gestion et la restauration des zones humides

_ LE PÔLE KARST
pour la connaissance du karst

_ LE RÉSEAU CAPTER
Captages et approches territoriales

EAU

vous aider !

LES AGENCES DE L'EAU

_ LES AGENCES DE L'EAU S'ENGAGENT AUX CÔTÉS DES ACTEURS DE L'EAU
(collectivités territoriales et leurs groupements, établissements publics, associations, acteurs économiques...) pour :

- Atteindre les objectifs de bon état des milieux
- Adapter les territoires au changement climatique
- Reconquérir la biodiversité
- Assurer une solidarité de bassin entre les territoires

_ LES AIDES DU 12e PROGRAMME (2025-2030) DES 3 AGENCES DE L'EAU présentes en BFC portent sur la connaissance, l'animation des territoires, les études, les travaux et les suivis scientifiques.

CONSULTEZ LES AIDES MOBILISABLES SUR

WWW.EAURMC.FR

WWW.EAU-SEINE-NORMANDIE.FR

WWW.AGENCE.EAU-LOIRE-BRETAGNE.FR

LA RÉGION BFC

_ PEUT VENIR ABONDER LES FINANCEMENTS JUSQU'À 80%

LA DREAL ET L'ARS BFC

_ APPEL À PROJETS EAU D'ICI pour accompagner les collectivités dans la reconquête de la qualité de la ressource en eau.

AUTRES PARTENAIRES

_ SE RAPPROCHER DES CONSEILS DÉPARTEMENTAUX

04 mieux se nourrir

ALIMENTATION

vous accompagner !

PARTAGER et/ou FAIRE RÉSEAU

teradi Bourgogne-Franche-Comté
Territoire d'Échanges et de Ressources en Alimentation Durable et Inspirante

_RÉSEAU RÉGIONAL DES PAT (projets alimentaires territoriaux) ET SAT (territoires non labéllisés PAT)
contacter l'un de vos référents alimentation
#ADEME#DRAAF#Région
et consultez la cartographie des projets

_RÉSEAU NATIONAL DES PAT
échanges, retours d'expériences, outils méthodologiques…

FRANCE PAT

DÉFINIR UNE STRATÉGIE

_DÉCOUVREZ LES ENJEUX DE L'ALIMENTATION
en région grâce au diagnostic ***«MIEUX SE NOURRIR»***

SE FORMER ET/OU SE DOCUMENTER

PARTAGER ET/OU FAIRE RÉSEAU

CONNAÎTRE LES AIDES

AGRICULTURE

vous accompagner !

DÉFINIR UNE STRATÉGIE

– RÉALISEZ DES DIAGNOSTICS D'EXPLOITATIONS AGRICOLES pour identifier et mettre en place des leviers pour réduire leurs émissions de Gaz à Effet de Serre et s'adapter au changement Climatique

- **Consultez** le réseau **DES CHAMBRES DÉPARTEMENTALES D'AGRICULTURE**

CHAMBRES D'AGRICULTURE

Calculez **LE STOCK ET LES FLUX DE CARBONE DES SOLS ET DES FORÊTS** sur votre territoire grâce à **L'OUTIL ALDO**

ALDO
Evaluez le carbone des sols et forêts

SE FORMER ET/OU SE DOCUMENTER

– LA MÉTHANISATION EN BOURGOGNE-FRANCHE-COMTÉ

MÉTHABFC un service pour retrouver toutes les informations utiles sur la méthanisation.

MÉTHA
Bourgogne-Franche-Comté

– DÉCOUVREZ LES SCÉNARIOS RÉGIONAUX DE LA BIOÉCONOMIE (utilisation des ressources végétales d'origine agricole, forestière et bocagère (biomasse) réalisés en BFC par l'ADEME

TRANSITION(S) 2050
AGIR AVEC LE VIVANT

AGRICULTURE

vous aider !

PANORAMA DES DISPOSTIFS D'ACCOMPAGNEMENT DE LA TRANSITION AGRICOLE par les structures régionales

– PLATEFORME ADEME - AGIR POUR LA TRANSITION ÉCOLOGIQUE

Qualité de l'air, adaptation au changement climatique, valorisation durable de la haie...

– SITE DRAAF BOURGOGNE-FRANCHE-COMTÉ

Collectifs d'agriculteurs engagés, bas niveau d'intrant (à venir), plantons des haies...

– SITE RÉGION BOURGOGNE-FRANCHE-COMTÉ - GUIDE DES AIDES ET SERVICES

Filières bio & émergentes, circuits courts agricoles, pastoralisme, coopérations agricoles...

– AGENCE DE L'EAU RMC - PORTAIL DES AIDES

PSE, expérimentation agricole, protection de l'eau, des zones humides et de la biodiversité...

– FRANCEAGRIMER

Planification écologique, souveraineté alimentaire, plans de relance et investissements, CASDAR...

05
mieux produire

cliquer sur les bulles pour accéder aux thématiques
00
mieux agir avec les territoires
01
mieux se déplacer
02
mieux se loger
03
mieux préserver
04
mieux se nourrir
06
mieux consommer

ÉNERGIES RENOUVELABLES

vous accompagner !

ACCOMPAGNEMENT TECHNIQUE

– CONTACTEZ LE RÉSEAU DES ANIMATEURS ENR
Ils réalisent des études d'opportunité, favorisent et accompagnent l'émergence de projets d'énergie renouvelable thermiques (chaleur renouvelable)
#ADEME #RégionBFC

– ÉLECTRICITÉ RENOUVELABLE (ÉOLIEN ET PHOTOVOLTAÏQUE)
contacter le réseau régional les générateurs BFC

– HYDROÉLECTRICITÉ HYDRO BFC
Découvrez le site régional consacré à l'hydroélectricité Contactez l'animateur régional (ADERA)

– CHALEUR FATALE ET ÉNERGIE DE RÉCUPÉRATION Visitez le site AER

– MÉTHANISATION Animation régionale portée par methabfc.fr

– ÉNERGIES RENOUVELABLE CITOYENNES Énergie Partagée

– GÉOTHERMIE
animé par le pôle Énergie

SE FORMER ET/OU SE DOCUMENTER

– DÉCOUVREZ NOS FORMATIONS RÉGIONALES
sur les énergies renouvelables
#ADEME

– RETROUVEZ l'ensemble des **RESSOURCES VIDÉOS** sur les énergies renouvelables, les réseaux de chaleur...
Revivez la deuxième journée régionale des énergies renouvelables

OUTILS

– IDENTIFIEZ LES ZONES D'ACCÉLÉRATION DES ENR de votre territoire
Portail ENR IGN-CEREMA

– PORTAIL ENREZO pour visualiser les potentiels de développement des réseaux de chaleur

DÉFINIR UNE STRATÉGIE

– DÉCOUVREZ LES ENJEUX DE L'ÉNERGIE ET DE L'INDUSTRIE
grâce au diagnostic ***«MIEUX PRODUIRE»***

PARTAGER et/ou FAIRE RÉSEAU

– DÉCOUVREZ la communauté accélération des énergies renouvelables sur Expertises Territoires

– CONTACTEZ VOTRE SYNDICAT D'ÉNERGIE pour connaitre l'offre d'appui spécifique à votre département

– SEM ENR, OUTIL COMPLÉMENTAIRE aux syndicats d'énergie (là où elles existent)

ÉNERGIES RENOUVELABLES

vous aider !

FONDS CHALEUR

– BÉNÉFICIEZ DU FONDS CHALEUR

Aides techniques, financières (études et investissement) et assistance à maitrise d'ouvrage pour des projets de chaleur renouvelable. *#ADEME*

FEDER

– SUIVEZ LES APPELS À PROJETS FEDER *#Région*

RÉGION BOURGOGNE FRANCHE COMTÉ

En cas de non-éligibilité au FEDER, la Région peut soutenir votre projet de chaleur renouvelable en complément des aides de l'ADEME *#Région*

TRANSITION DES ACTEURS ÉCONOMIQUES

vous accompagner !

DÉFINIR UNE STRATÉGIE

– RÉSEAU RÉGIONAL DE LA TRANSITION ÉCOLOGIQUE ET ÉCONOMIQUE

Ce réseau est composé de l'ensemble des conseillers en Transition Énergétique et Écologique des CCI, CMA, AER et de la BPI. Ils accompagnent techniquement ou financièrement toutes les entreprises de la région sur l'ensemble de leur projet en lien avec la Transition Écologique.

Leurs interventions sont financées par les structures, l'ADEME et la Région Bourgogne-Franche-Comté.

Trouvez votre contact de proximité

– LE GÉNÉRATEUR BFC

Dispositif d'accompagnement méthodologique pour créer une économie de proximité avec les ressources locales *#FranceActive*

SE FORMER ET/OU SE DOCUMENTER

– RETROUVEZ L'ENSEMBLE DES RESSOURCES à destination des entreprises et du monde agricole sur le site de l'ADEME BFC.

– DÉCOUVREZ NOS FORMATIONS à destination des acteurs économiques

– SOLLICITEZ L'EMFOR BFC

Des ressources pour les professionnels de l'emploi, de la formation et de l'orientation

PARTAGER et/ou FAIRE RÉSEAU

– RÉSEAU RÉGIONAL RSE

Accompagnement des entreprises et organisations dans leurs stratégies RSE

– PROGRAMME ENTREPRISES ENGAGÉES POUR LA NATURE

Engager les entreprises en faveur de la biodiversité. Il vise à faire émerger, reconnaître et valoriser des plans d'actions d'entreprises. *#OFB*

– CONVENTION DES ENTREPRISES POUR LE CLIMAT BFC

La CEC vise à accélérer la transition du territoire avec ses acteurs économiques, en proposant un accompagnement à des dirigeant.e.s d'entreprises pour évoluer vers une économie plus vertueuse.

TRANSITION DES ACTEURS ÉCONOMIQUES

vous aider !

DISPOSITIFS D'AIDES

– FRANCE 2030 LA MISE EN ŒUVRE OPÉRATIONNELLE DU DISPOSITIF « BOURGOGNE-FRANCHE-COMTÉ – FRANCE 2030 RÉGIONALISÉ » se fait à travers le lancement d'appels à projets spécifiques

– FONDS VERTS (DISPOSITIF TERRITOIRE D'INDUSTRIE) Ce dispositif s'adresse aux maîtres d'ouvrage de projets de développement industriel *#ADEME*

– DISPOSITIFS D'ACCOMPAGNEMENT DES ACTEURS ÉCONOMIQUES DANS LEURS PROJETS DE SOBRIÉTÉ ET D'EFFICACITÉ (matière et énergie) et pour développer des services et des approches plus durables dans une stratégie de décarbonation *#ADEME*

AUTRES PARTENAIRES

– LA DREETS EST LA DIRECTION RÉGIONALE DE L'ÉCONOMIE, DE L'EMPLOI, DU TRAVAIL ET DES SOLIDARITÉS.
Parmi ses missions variées, elle décline notamment la politique économique de l'État en région (filières, innovation, entreprises en difficulté...).

– L'AGENCE ÉCONONIQUE RÉGIONALE (AER) a pour mission d'accompagner et de promouvoir l'activité économique du territoire. L'agence propose des services aux entreprises et territoires de la région.

– BPIFRANCE FINANCE ET ACCOMPAGNE LES ENTREPRISES – à chaque étape de leur développement – en crédit, en garantie, en aide à l'innovation et en fonds propres.

Les filières et les pôles de compétitivité dont les programmes d'actions sont soutenus par la Région BFC. Les filières et les pôles de compétitivité fédèrent les acteurs, soutiennent les projets et accompagnent les transitions au service des entreprises et de l'emploi de la région BFC.

LOGISTIQUE

vous accompagner !

SE FORMER ET/OU SE DOCUMENTER

– STRUCTURATION D'UNE LOGISTIQUE DURABLE
Retrouvez les ressources sur la plateforme ADEME

– CYCLOLOGISTIQUE *#ADEME*
Panorama de la cyclologistique

PARTAGER et/ou FAIRE RÉSEAU

– LA FABRIQUE DE LA LOGISTIQUE Communauté ouverte organisée autour d'un écosystème d'utilisateurs qui coconstruisent des solutions Supply Chain innovantes

– FRANCE LOGISTIQUE Communauté qui regroupe des acteurs du secteur logistique en France, visant à promouvoir l'innovation, l'efficacité et la durabilité dans la chaîne d'approvisionnement.

– LES BOITES À VÉLO La fédération professionnelle de cyclologistique

– PROGRAMME CEE INterLUD + Accompagne les agglomérations françaises (EPCI et représentants des acteurs économiques) dans la mise en place et le suivi des chartes de logistique urbaine durables concertées.

– VOIES NAVIGABLES DE FRANCE Met en place des aides et accompagne les entreprises dans leur projet de logistique fluviale.

– PROGRAMME D'INNOVATION DU DERNIER KILOMÈTRE
EXTRÊME DÉFI LOGISTIQUE est une démarche coopérative et intégrale pour imaginer et déployer massivement des solutions innovantes d'optimisation de la logistique du dernier kilomètre #ADEME

– CHALLENGE RÉGIONAL DE LA MOBILITÉ

06
mieux consommer

cliquer sur les bulles pour accéder aux thématiques
00 mieux agir avec les territoires
01 mieux se déplacer
02 mieux se loger
03 mieux préserver
04 mieux se nourrir
05 mieux produire

mieux consommer

ÉCONOMIE CIRCULAIRE

vous accompagner !

DÉFINIR UNE STRATÉGIE

– DÉCOUVREZ LES ENJEUX DE L'ÉCONOMIE CIRCULAIRE grâce au diagnostic ***«MIEUX CONSOMMER»***

– PLAN RÉGIONAL DE PRÉVENTION ET DE GESTION DES DÉCHETS *#Région*

– FONDS ÉCONOMIE CIRCULAIRE *#ADEME*
Dispositifs d'aides pour l'étude, l'expérimentation et la mise en œuvre de démarches de :
- Tarification incitative
- Recyclage des matières plastiques

– AIDES techniques et financières aux démarches de tri à la source des biodéchets *#ADEME*

– AIDES techniques et financières aux démarches de réduction du gaspillage alimentaire *#ADEME*

– AIDES au financement des études et investissements de projets de réemploi, réparation ou réutilisation *#ADEME*

– AIDES pour les projets d'éco-conception pour les entreprises (accompagnement par l'AER)

– ACHATS RESPONSABLES
Accompagnement technique et méthodologique *#ADEME*

SE FORMER ET/OU SE DOCUMENTER

– DÉCOUVREZ NOS FORMATIONS *#Réemploi*
+ Webinaires gratuits sur les Biodéchets : **cycle-biodechets.ademe.fr**

– SINOE : outil de pilotage des politiques déchets

– CENTRE RESSOURCES ÉCONOMIE CIRCULAIRE *#ADEME*

– OBSERVATOIRE ODEC outil de diffusion des connaissances et d'échanges sur les déchets et l'économie circulaire.

– RETOURS D'EXPÉRIENCES de l'accompagnement de 8 collectivités autour de l'utilisation du référentiel ECi du programme Territoire Engagé Transition Écologique de l'ADEME

- **Guides disponibles :**
  - Élaborer son plan local de prévention des déchets assimilés *#ADEME*
  - Impulser une politique de sobriété sur mon territoire Méthodes, exemples et outils pour les collectivités locales *#ADEME*

– PROGRAMME TRANSITION ACTION Développer la sobriété et les low-tech pour tous les acteurs de BFC *#ADEME#RÉGION*

mieux consommer

ÉCONOMIE CIRCULAIRE

vous aider !

RÉGION BOURGOGNE FRANCHE COMTÉ

– ACCÉLÉRATEUR À PROJETS ÉCONOMIE CIRCULAIRE

AIDES au financement des études et investissements de projets de réemploi *#Région*, réparation *#Région* ou réutilisation *#Région*

AIDES pour les projets d'éco-conception *#AER*

– FONDS ÉCONOMIE CIRCULAIRE *#ADEME*

AIDES pour l'étude, l'expérimentation et la mise en œuvre de démarches :
- de tarification incitative
- de recyclage matières plastiques

AIDES techniques et financières aux démarches de tri à la source des biodéchets *#ADEME*

AIDES techniques et financières aux démarches de réduction du gaspillage alimentaire *#ADEME*

AIDES au financement des études et investissements de projets de réemploi, réparation ou réutilisation

PARTAGER et/ou FAIRE RÉSEAU

– RÉSEAU RÉGIONAL SUR LA PRÉVENTION ET LA GESTION DES DÉCHETS *#Région*

– LES RENCONTRES TERRITOIRE ENGAGÉ TRANSITION ÉCOLOGIQUE

Montez en compétence sur les thématiques Climat Air Energie et Economie Circulaire, pour mettre en œuvre la transition écologique sur votre territoire.

– ARARBFC Réseau régional des acteurs du réemploi en Bourgogne France Comté

– LE RÉSEAU VRAC ET RÉEMPLOI DES CONTENANTS

– ASCOMADE Réseau des collectivités du Nord-Est, compétentes en gestion des déchets, de l'eau et/ou de l'assainissement

– AMORCE Réseau national des territoires engagés dans la transition écologique, met à disposition un accompagnement par une équipe d'experts pluri-disciplinaires.

ACHAT PUBLIC RESPONSABLE

vous accompagner !

_ ACHATS RESPONSABLES

Accompagnement technique et méthodologique
#ADEME

_ AGENCE RÉGIONALE DU NUMÉRIQUE ET DE L'INTELLIGENCE ARTIFICIELLE (ARNIA)

ARNiA Agence régionale du numérique et de l'intelligence artificielle

GUICHET vert

passer à l'action !

_ CENTRALE D'ACHAT portée par la *#Région*

- **ACCÉDEZ** aux marchés de fournitures et de services mis à disposition
- **REJOIGNEZ** les 487 acheteurs publics déjà adhérents dans la région

UN EXEMPLE ?
8 lots relatifs à l'achat de matériels informatiques reconditionnés bientôt disponibles pour tous !

NUMÉRIQUE RESPONSABLE

passer à l'action !

_ MARCHÉ D'INGENIERIE NUMÉRIQUE

L'agence nationale de la cohésion des territoires (ANCT) vient de lancer un marché d'ingénierie à destination des collectivités pour les accompagner sur le numérique responsable. Le marché sera ouvert de 2025 à 2028, et il contient deux modules d'accompagnement :

- Un accompagnement **pour déployer** (ou étudier l'opportunité d'un déploiement) **de cas d'usage numériques au service de la transition écologique**
- Un accompagnement **pour rédiger ou déployer une stratégie de numérique responsable** au sein de la collectivité.

Pour en bénéficier, il faut que la collectivité fasse une demande à sa préfecture départementale. Si la préfecture juge opportun d'accompagner un tel projet, elle le fera suivre à l'ANCT qui instruira le dossier.

_ FILIÈRE ORDI 3E BFC

Découvrez la déclinaison régionale de la filière de collecte, de reconditionnement et de redistribution d'ordinateurs.
Une démarche écologique solidaire sur trois axes :
- #inclusion numérique,
- #ESS,
- #économie circulaire

Syntaxe Erreur 2.0
LE NUMÉRIQUE SOLIDAIRE

_ AIDES POUR L'ACCOMPAGNEMENT TECHNIQUE DE PROJETS À VOCATION NUMÉRIQUE RESPONSABLE pour les TPE/PME

vous aider !

DEVENEZ UN TERRITOIRE INTELLIGENT ET DURABLE, UN VILLAGE INTELLIGENT ET DURABLE, UNE VILLE INTELLIGENTE ET DURABLE !
#Région

EN GUISE DE SYNTHÈSE

::: RÉALISATION DU GUIDE

Ce guide a été réalisé par **LE COLLECTIF RÉGIONAL DES TERRITOIRES EN TRANSITION** qui coordonne l'animation des territoires en transition en Bourgogne-Franche-Comté.

VOICI SA COMPOSITION :

PRÉFET DE LA RÉGION BOURGOGNE-FRANCHE-COMTÉ
Liberté Égalité

– **LA DREAL BOURGOGNE-FRANCHE-COMTÉ** est un service déconcentré de l'État. Sous l'autorité du préfet de Région, la direction régionale de l'environnement, de l'aménagement et du logement met en œuvre les politiques publiques du ministère de la transition écologique, de la biodiversité, de la forêt, de la mer et de la pêche et du ministère de l'aménagement du territoire et de la décentralisation. Elle porte de ce fait, la préoccupation environnementale ainsi que la transition écologique et énergétique au cœur de son action.

ADEME
AGENCE DE LA TRANSITION ÉCOLOGIQUE

– **L'AGENCE DE LA TRANSITION ÉCOLOGIQUE** est au service de tous les acteurs pour accélérer le passage vers la sobriété et l'atteinte des objectifs nationaux de transition écologique.
Elle accompagne et soutient financièrement les études, les applications et les expérimentations de solutions innovantes dans les champs de la transition écologique.
Son expertise objective porte sur le changement climatique, l'efficacité énergétique, la production durable, l'économie circulaire, l'agriculture et les forêts, la production d'énergie renouvelable, l'air et les mobilités durables.

RÉGION BOURGOGNE FRANCHE COMTÉ

– **LA RÉGION BOURGOGNE-FRANCHE-COMTÉ** est une collectivité territoriale. Elle est cheffe de file régionale sur la transition énergétique et écologique et pilote du schéma régional d'aménagement, de développement durable et d'égalité territoriale (SRADDET), l'outil de planification de référence, à l'échelle régionale.
Elle est également dotée de compétences majeures sur le développement économique, les lycées et les mobilités, l'aménagement durable du territoire, la planification régionale des déchets et animation dans le domaine de l'économie circulaire, la transition énergétique (efficacité énergétique des bâtiments et déploiement des énergies renouvelables thermiques et/ou citoyennes) et la protection de la biodiversité.

::: CONTACTS

Contactez vos référents régionaux, en particulier pour proposer des mises à jour à ce guide.

PRÉFET
DE LA RÉGION
BOURGOGNE-
FRANCHE-COMTÉ
Liberté
Égalité
Fraternité

- **Alex BUZZACARO-ROY** – alex.buzzacaro-roy@developpement-durable.gouv.fr
Adjoint du département accompagnement des transitions territoriales | DREAL BFC

- **Clément LECANTE** – clement.lecante@developpement-durable.gouv.fr
Chargé de projet transitions | DREAL BFC

ADEME
AGENCE DE LA TRANSITION ÉCOLOGIQUE

- **Patricia DUBOIS** – patricia.dubois@ademe.fr
Coordinatrice pôle territoires durables | ADEME BFC

- **Pauline RIGONI** – pauline.rigoni@ademe.fr
Chargée de mission territoires, approches transversales | ADEME BFC

RÉGION
BOURGOGNE
FRANCHE
COMTE

- **Sylvain RIFFARD** – sylvain.riffard@bourgognefranchecomte.fr
Directeur adjoint de l'aménagement du territoire | Région BFC

- **Clément ALVERGNAT** – clement.alvergnat@bourgognefranchecomte.fr
Chargé de mission développement territorial | Région BFC

Ce guide a été élaboré en lien et avec les contributions des partenaires suivants

WWW.CEREMA.FR

WWW.ARB-BFC.FR

WWW.OFB.GOUV.FR/
BOURGOGNE-FRANCHE-COMTE

WWW.EAURMC.FR

AGENCE.EAU-LOIRE-
BRETAGNE.FR

WWW.EAU-SEINE-
NORMANDIE.FR

PRÉFET
DE LA RÉGION
BOURGOGNE-
FRANCHE-COMTÉ
Liberté
Égalité
Fraternité

Direction régionale de l'économie,
de l'emploi, du travail et des solidarités
(DREETS)

PRÉFET
DE LA RÉGION
BOURGOGNE-
FRANCHE-COMTÉ
Liberté
Égalité
Fraternité

Direction régionale de l'alimentation,
de l'agriculture et la forêt
(DRAAF)

PRÉFET
DE LA RÉGION
BOURGOGNE-
FRANCHE-COMTÉ

Liberté
Égalité
Fraternité

ADEME

AGENCE DE LA
TRANSITION
ÉCOLOGIQUE

RÉGION
BOURGOGNE
FRANCHE
COMTÉ

RÉALISATION COMMUNICATION DREAL BFC 05_2025