Plan d'accès à la Maison des Vins

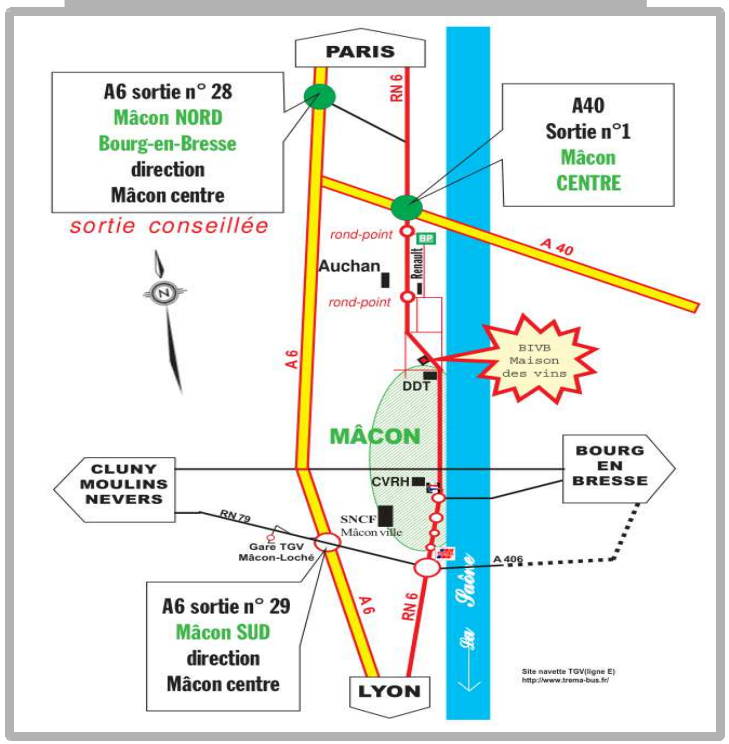

Maison des Vins : 484 Avenue Maréchal de Lattre de Tassigny, 71000 Mâcon

Plus d'infos : Contact CVRH Mâcon

Karine.chaignot@developpement-durable.gouv.fr Tél : 03 85 21 17 34

Bulletin d'inscription

Contact : Frédéric Bergeron Tél : 03 85 21 17 33

A renvoyer par fax ou mél à l'adresse suivante

avant le 10 septembre 2015

add-inscriptions.cvrh-macon.cmvrh.drh.sg@developpement-durable.gouv.fr

Centre de valorisation des ressources humaines de Mâcon
1 rue Georges Lecomte CS 80511 - 71011 Mâcon cedex
Tél 03 85 21 17 21 - Fax 03 85 38 90 70

CVRH - Mâcon- Avril 2015

Liberté • Égalité • Fraternité
RÉPUBLIQUE FRANÇAISE

MINISTÈRE DE L'ÉCOLOGIE, DU DÉVELOPPEMENT DURABLE ET DE L'ÉNERGIE

MINISTÈRE DU LOGEMENT, DE L'ÉGALITÉ DES TERRITOIRES ET DE LA RURALITÉ

l'économie circulaire

Mâcon - Maison des vins

Mardi 6 octobre 2015

Conférence

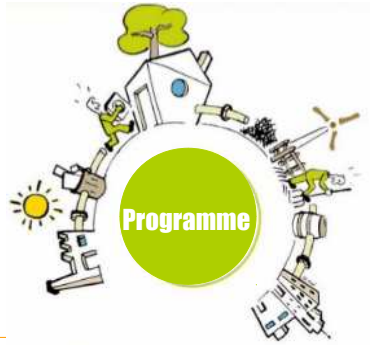

Aujourd'hui pour demain, l'économie circulaire au service des territoires

Ressources
Recyclage
Réparation
Économie
Réemploi
Réutilisation
Écologie-industrielle
circulaire
Déchets

Organisé par le CVRH de Mâcon

Places limitées - inscription avant le 10 septembre 2015

Programme

Mardi 6 octobre 2015

de 9h00 à 16h00 - Maison des Vins de Mâcon

Aujourd'hui pour demain, l'économie circulaire au service des territoires

Les pressions sur l'environnement s'accentuent et le schéma traditionnel « produire, consommer, jeter » atteint ses limites. La raréfaction de certaines matières premières, l'augmentation des déchets, le déséquilibre des écosystèmes, la dépendance vis-à-vis des ressources impliquent une refonte de notre modèle de consommation et de production.

En inscrivant la transition énergétique pour la croissance verte en tant que priorité gouvernementale, la France a résolument choisi de relever le défi de réduction de notre empreinte écologique, en développant un système économique circulaire. Le modèle d'économie circulaire, porteur d'innovations, de créations d'emplois, et de compétitivité pour les entreprises, appelle la coopération de tous les acteurs publics et privés. Il doit être mieux appréhendé par les services de l'État pour assurer le conseil aux collectivités locales, et ancrer l'économie circulaire au service des territoires.

A travers des exposés et témoignages d'acteurs, la conférence **« Aujourd'hui pour demain, l'économie circulaire au service des territoires »** vise notamment à sensibiliser aux enjeux de l'économie circulaire et à mobiliser les territoires dans la mise en place d'initiatives locales.
Cette journée, organisée par le centre de valorisation des ressources humaines de Mâcon (CVRH) s'adresse en particulier aux agents de l'État, des collectivités locales et leurs élus, et aux associations œuvrant dans le domaine.

Animatrice de la journée : Evelyne Rol,
Responsable Adjointe Pôle Conseil CVRH de Mâcon

9h : Accueil des participants, café de bienvenue

9h30 : **Introduction** de la journée *par la direction du centre de valorisation des ressources humaines de Mâcon*

9h35 : **La politique ministérielle**
par Stéphane Coquelin, chef du bureau des secteurs professionnels du commissariat général du développement durable (CGDD)

10h **Concepts et valeurs de l'économie circulaire**
par Jérôme d'Assigny, directeur régional adjoint ADEME Rhône-Alpes

10h30 **Quelle stratégie régionale pour l'économie circulaire ?**
par Diane Santens, chargée de mission économie verte DREAL Bourgogne

10h50 Pause

Table ronde : Les acteurs de l'économie circulaire

11h Le commissariat général du développement durable
Stéphane Coquelin, chef du bureau des secteurs professionnels

La Région Rhône-Alpes
Florence Charnay, chef de projet économie circulaire

La chambre de commerce et d'industrie de Lyon
Nicolas Millet, directeur développement industriel et territorial

L'Ademe Rhône-Alpes
Jérôme d'Assigny, directeur régional adjoint

L'Oree
Nathalie Boyer, déléguée générale

12h05 **Débat et échanges** avec la salle

12h30 **Déjeuner** (en commun sur place - 16 €)

Initiatives locales

14h Introduction *par Evelyne Rol, animatrice*

14h15 **« Projet DOP'EIT »** : Développement de l'écologie industrielle et territoriale
par M.Nicolas Sizaret, chargé d'opérations EIT - Projet Biovallée

14h45 **« Territoire zéro gaspillage zéro déchet »** : engagement pour une transformation du consommateur producteur de déchets en consom'acteur de ressources.
par Bertrand Devillard, directeur du SIRTOM de la Vallée de la Grosne

15h15 **« JURA TRI »** : un exemple d'économie sociale et solidaire autour de la gestion des déchets
par Mathieu Grosset, directeur général Jura Tri

15h45 **Conclusion** de la journée

par Stéphane Coquelin, chef du bureau des secteurs professionnels (CGDD)

par la direction du CVRH

Fin du séminaire à 16 h